



UNSER STADTWERK

DIE JAHRESABRECHNUNG
WIR BRINGEN EINEN DURCHBLICK!

Inhaltsverzeichnis

Seite 3 - Erdgas

- a) Jahresabrechnung Erdgas
- b) Rechnung Erdgas
- c) Verbrauchsvergleich

Seite 6 - Strom

- a) Jahresabrechnung Strom
- b) Rechnung Strom
- c) Verbrauchsvergleich

Seite 9 - Wasser

- a) Gebührenbescheid Wasser
- b) Verbrauchs- und Gebührenermittlung Wasser

Seite 11 - Kanal

- a) Gebührenbescheid Kanal
- b) Verbrauchs- und Gebührenermittlung Kanal

Jahresabrechnung Erdgas

Auf der ersten Seite Ihrer Jahresabrechnung finden Sie eine übersichtliche Zusammenfassung Ihres angefallenen Erdgasverbrauches sowie Ihrer geleisteten Zahlungen, wodurch sich eine Nachzahlung oder ein Guthaben ergibt.



Stadtwerk Lengerich GmbH | Postfach 15 47 | 49515 Lengerich

49525 Lengerich

Jahresabrechnung 2015

Rechnungsnummer
Rechnungsdatum
Fälligkeitsdatum
Kunden-/Verbrauchsstellen-Nr.

Ansprechpartner: Kundencenter
Tel.: 05481/8005-22222
Mail: kundencenter@swl-unser-stadtwerk.de

Sehr geehrte!

für den Abrechnungszeitraum vom 01.01.15 bis zum 31.12.15 haben wir die Abrechnung erstellt.
Die Belieferung Ihrer Verbrauchsstelle mit Erdgas berechnen wir wie folgt:

	Verbrauch	Tage		Betrag EUR
Erdgas	41.753 kWh	365	41.240 kWh 365	2.632,99
Gesamtbetrag				2.632,99
abzögl. geleisteter Zahlungen bis 22.01.16				- 3.300,00
Guthaben				667,01

Ihr Guthaben von 667,01 EUR werden wir zum 24.02.16 Ihrem Konto
IBAN bei der St Spk Lengerich Westf (SWIFT-Code WELADED1LEN) gutschreiben.

Ihr neuer monatlicher Abschlag für die Abrechnungsperiode 2016 beträgt:

	Netto EUR	USt. EUR	%	Brutto EUR
Erdgas	213,45	40,55	19	254,00
Gesamtbetrag	213,45	40,55		254,00

Der neue monatliche Abschlag wird zu folgenden Terminen fällig:

1. 29.02.2016	4. 31.05.2016	7. 31.08.2016	10. 30.11.2016
2. 31.03.2016	5. 30.06.2016	8. 30.09.2016	11. 30.12.2016
3. 29.04.2016	6. 29.07.2016	9. 31.10.2016	

USt. - Nachweis

	USt. %	Abrechnung Netto EUR	Abrechnung USt. EUR	Angeforderte Abschlagsbeträge Netto EUR	USt. EUR	USt. Differenz EUR
19		2.212,60	420,39	2.773,10	526,90	-106,51
Gesamt		2.212,60	420,39	2.773,10	526,90	-106,51

Stadtwerk Lengerich GmbH, Postfach 15 47, 49515 Lengerich | An der Mühlenbreite 4, 49525 Lengerich.
T: 05481 8005-22222, F: 05481 8005-23333, info@swl-unser-stadtwerk.de, www.swl-unser-stadtwerk.de
Vorstand: **des Aufsichtsrates:** Bürgermeister Wilhelm Mährke, **Geschäftsführer:** Dipl.-Ing. Martin Schneider,
Handelsregister: Amtsgericht Steinfurt HRB 6186, **USt.-Id.-Nr.:** DE125502197
Banken: Stadtparkasse Lengerich, IBAN: DE55 4015 4476 0000 0050 09, BIC: WELADED1LEN,
VR-Bank Kreis Steinfurt eG, IBAN: DE14 4036 1906 0200 2501 00, BIC: GENODEM333

1. Die Verbrauchsstelle ist die Adresse, an die Erdgas geliefert und verbraucht wird.
2. Wichtige Rechnungsdaten – besonders die Kunden- und Verbrauchsstellen-Nummer, da wir unter diesen Nummern alle Kundendaten verwalten. Kundenfragen können wir am schnellsten beantworten, wenn Sie diese zur Hand haben.
3. Ihre Verbrauchsart und die dazugehörigen Verbrauchsmengen an Erdgas im Rechnungsjahr und im Vorjahr (zum Vergleich).
Im Beispiel belaufen sich die Kosten auf 2.632,99 €. Davon abgezogen werden Zahlungen im Rechnungsjahr, die Sie in Form von Abschlägen an uns geleistet haben. **Achten Sie auf den Stichtag, alle danach geleisteten Zahlungen werden nicht aufgeführt!** Im Beispiel entsteht dadurch ein Guthaben, das auf das hinterlegte Konto überwiesen wird.
4. Dies gilt, wenn uns ein gültiges SEPA-Lastschriftmandat vorliegt. Ist das nicht der Fall, benötigen wir Ihre Bankverbindung, die uns schriftlich mitgeteilt werden muss, damit der Betrag auf Ihr Konto überwiesen werden kann.
5. Der neue monatliche Abschlag wird mit jeder Jahresabrechnung neu ermittelt. Dabei wird der tatsächliche Jahresverbrauch, der oben aufgeführt ist, als Rechengrundlage verwendet und Preisanpassungen mit einberechnet. Die daraus entstehende Jahressumme wird dann durch 11 geteilt und bildet somit den neuen monatlichen Abschlag. **-Desto geringer Ihr Jahresverbrauch, umso kleiner wird der neue monatliche Abschlag ausfallen. Verbrauchen Sie mehr Energie, erhöht sich der Abschlag.-**
6. Unsere Kontaktdaten sowie Bankverbindungen finden Sie immer in der Fußzeile unserer Anschreiben.

Rechnung Erdgas

Auf der zweiten Seite Ihrer Rechnung, finden sie detaillierte Informationen zu Ihrem Zähler, dem Vertrag und den daraus entstandenen Kosten.

Erdgas wird wie Strom in Kilowattstunden abgerechnet, auch wenn der Zähler an Ihrer Verbrauchsstelle Kubikmeter (m³) misst. Die Umrechnung erfolgt nach einer Formel, in der die Zustandszahl (Temperatur des Gases und Druck im Gasnetz) mit dem Brennwert (Gasqualität/Zusammensetzung des Gases) multipliziert wird.

Rechnungsnummer
Rechnungsdatum 10.02.2016
Kunden-/Verbrauchsstellen-Nr.

Erdgas Verbrauchsermittlung **Gesamtabrechnungszeitraum vom 01.01.15 bis 31.12.15**

Zähler-Nr.	Zählpunktbezeichnung	Code-Nr./GLN				
01.01.15 - 11.12.15	Stand alt - neu 22684 m ³ 26715 m ³	Ablesekennung 1/11/25	Differenz 4.031 m ³	Brennwert 10,052 kWh/m ³	Z-Zahl 0,9655	Energie 39.122 kWh
12.12.15 - 31.12.15	26715 m ³ 26990 m ³	1/12/25	275 m ³	9,908 kWh/m ³	0,9655	2.631 kWh
Gesamt Erdgas						41.753 kWh

Erdgas Entgeltermittlung **Gesamtabrechnungszeitraum vom 01.01.15 bis 31.12.15**

Datum von - bis	Preisbestandteil	Verbrauch	Preis	Netto EUR	USt. EUR	Brutto EUR
01.01.15 - 11.12.15	Arbeitspreis	39.122 kWh	4,94 Cent/kWh	1.932,63	19%	2.299,83
01.01.15 - 11.12.15	Grundpreis	345 Tag(e)	150,00 EUR/Jahr	141,78	19%	168,72
12.12.15 - 31.12.15	Arbeitspreis	2.631 kWh	4,94 Cent/kWh	129,97	19%	154,66
12.12.15 - 31.12.15	Grundpreis	20 Tag(e)	150,00 EUR/Jahr	8,22	19%	9,78
Gesamt Erdgas						2.212,60
						420,39
						2.632,99

Erdgas Abrechnungsrelevante Daten

G35925	Jahresverbrauch Tarif: nahklar	01.01.15	41.752 kWh
G35925	Jahresverbrauch Tarif: nahklar	12.12.15	41.752 kWh

Erläuterung zur Erdgaslieferung:

Im o.g. Erdgaspreis ist ein Netznutzungsentgelt in Höhe von 713,81 EUR enthalten. Dieses Entgelt beinhaltet neben den Kosten für den Netzzugang folgende Komponenten:

- Netznutzungsentgelt Abrechnung: 21,54 EUR
- Netznutzungsentgelt Konzessionsabgabe: 14,91 EUR
- Netznutzungsentgelt Messung: 4,55 EUR
- Netznutzungsentgelt Messstellenbetrieb: 5,26 EUR

Steuerbegünstigtes Energieerzeugnis! Darf nicht als Kraftstoff verwendet werden, es sei denn, eine solche Verwendung ist nach dem Energiesteuergesetz oder der Energiesteuer-Durchführungsverordnung zulässig. Jede andere Verwendung als Kraftstoff hat steuer- und strafrechtliche Folgen! In Zweifelsfällen wenden Sie sich bitte an das zuständige Hauptzollamt.

Hinweis zum Vertrag

Versorgungsart	Zählpunktbezeichnung	Kündigung	Vertragsverlängerung
Erdgas		möglich zum 30.09.2016 spätestens am 30.06.2016	12 Monate

Legende Ablesekennung

Ablesehinweis	Wertart	Ablesegrund
1 Ermittlung durch Netzbetreiber	11 Abgelesener Wert	21 Vertragswechsel (z.B. Lieferantenwechsel)
2 Ermittlung durch Lieferant	12 Ersatzwert - geschätzt, veranschlagt	22 Gerätewechsel
3 Ermittlung durch Messstellenbetreiber	13 Wert aus Kundenselbstablesung	23 Geräteeinbau
4 Ermittlung durch Messdienstleister	14 korrigierter Wert (aus Ablesung)	24 Geräteausbau
		25 Tumusablesung
		26 Zwischenablesung (z.B. Tarifwechsel)
		27 Geräteparameteränderung
		28 Bilanzierungsgebietswechsel

- Die Zähler-Nr. finden sie auf Ihrem Zähler. Wenn Sie uns Ihren Zählerstand mitteilen wollen, so geben Sie bitte diese mit an.
- Die Ablesekennung zeigt, woher der Verbrauchswert kommt. Es gibt verschiedene Ablesekennungen, die ebenfalls im unteren Bereich in der Legende aufgelistet sind:
 - Abgelesener Wert:** Die Stadtwerke oder Beauftragte der Stadtwerke haben den Zählerstand abgelesen.
 - Ersatzwert:** Es liegt kein Zählerstand vor, unser System schätzt einen Wert auf Basis von Vergangenheitswerten.
 - Wert aus Kundenselbstablesung:** Der Kunde selbst übermittelt uns den Zählerstand.
 - Korrigierter Wert:** Unser System errechnet anhand des letzten Zählerstandes einen Wahrscheinlichkeitswert.
- Wie oben beschrieben wird der Brennwert mit der Zustandszahl multipliziert, um den verrechenbaren Energiewert Kilowattstunden (kWh) zu erhalten.
- Ihr Tarif/Ihre Tarife des Jahres mit dem zugehörigen Preis/mit den zugehörigen Preisen.
- Entgelte, die von der Bundesnetzagentur vorgegeben werden. Die Stadtwerke Lengerich haben keinerlei Einfluss auf preisliche Änderungen von den im Beispiel angegebenen Entgelten.
- Hinweise zum Vertrag müssen aufgrund von gesetzlichen Bestimmungen auf der Rechnung mit angegeben werden.

Verbrauchsvergleich

Wir sind gesetzlich dazu verpflichtet, dem Kunden einen Verbrauchsvergleich in Form einer Grafik bereit zu stellen, damit der eigene Verbrauch bewertet werden kann. Mithilfe von Informationen über vergleichbare Haushaltsgruppen und deren Verbräuchen können Sie leicht erkennen, ob Sie sich im, über oder unter dem Durchschnitt befinden.

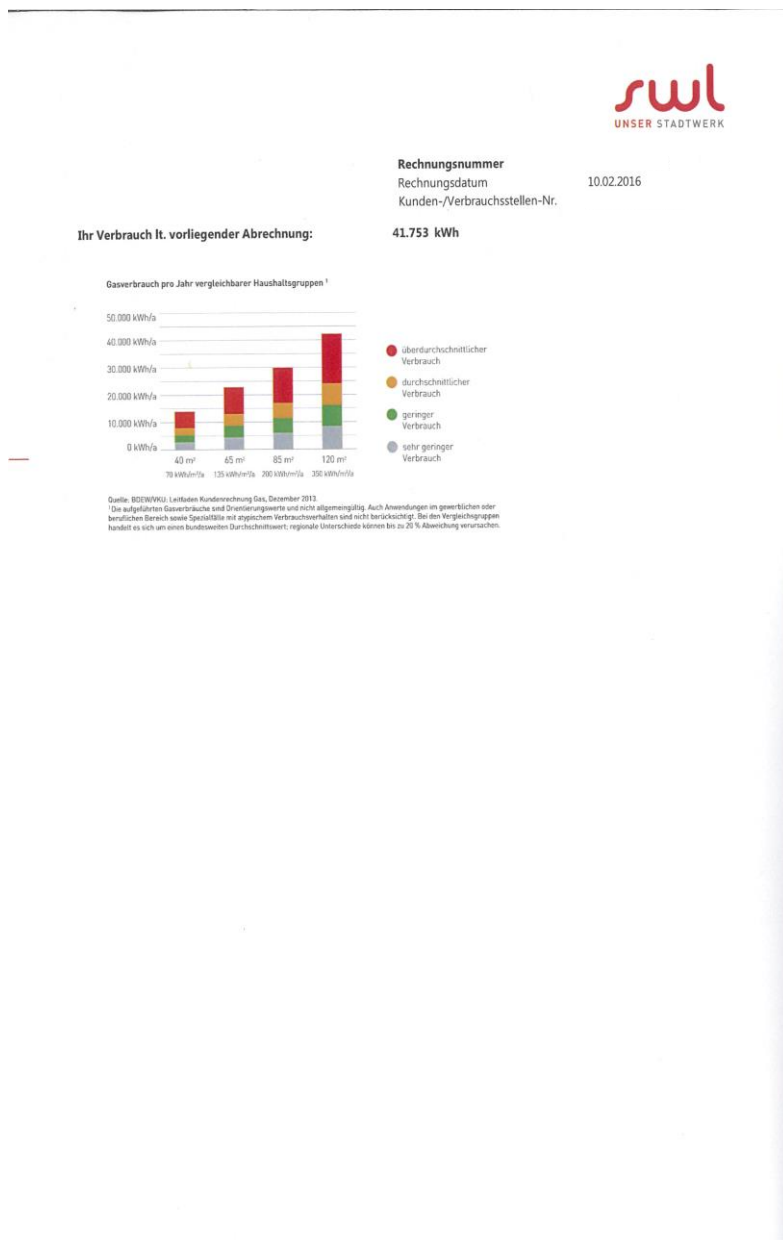

In diesem Beispiel liegt der Jahresverbrauch bei 41.753 kWh. Auf 120 m² Wohnfläche und einem Verbrauch von 350 kWh/m² liegen wir damit bei einem überdurchschnittlichen Verbrauch an Erdgas pro Jahr vergleichbarer Haushaltsgruppen.

Beachten Sie dabei, dass es sich hierbei um bundesweite Durchschnittswerte handelt und diese nur als allgemeine Orientierungswerte dienen.

Jahresabrechnung Strom

Auf der ersten Seite Ihrer Jahresabrechnung finden Sie eine übersichtliche Zusammenfassung Ihres angefallenen Stromverbrauches sowie Ihrer geleisteten Zahlungen, wodurch sich eine Nachzahlung oder ein Guthaben ergibt.

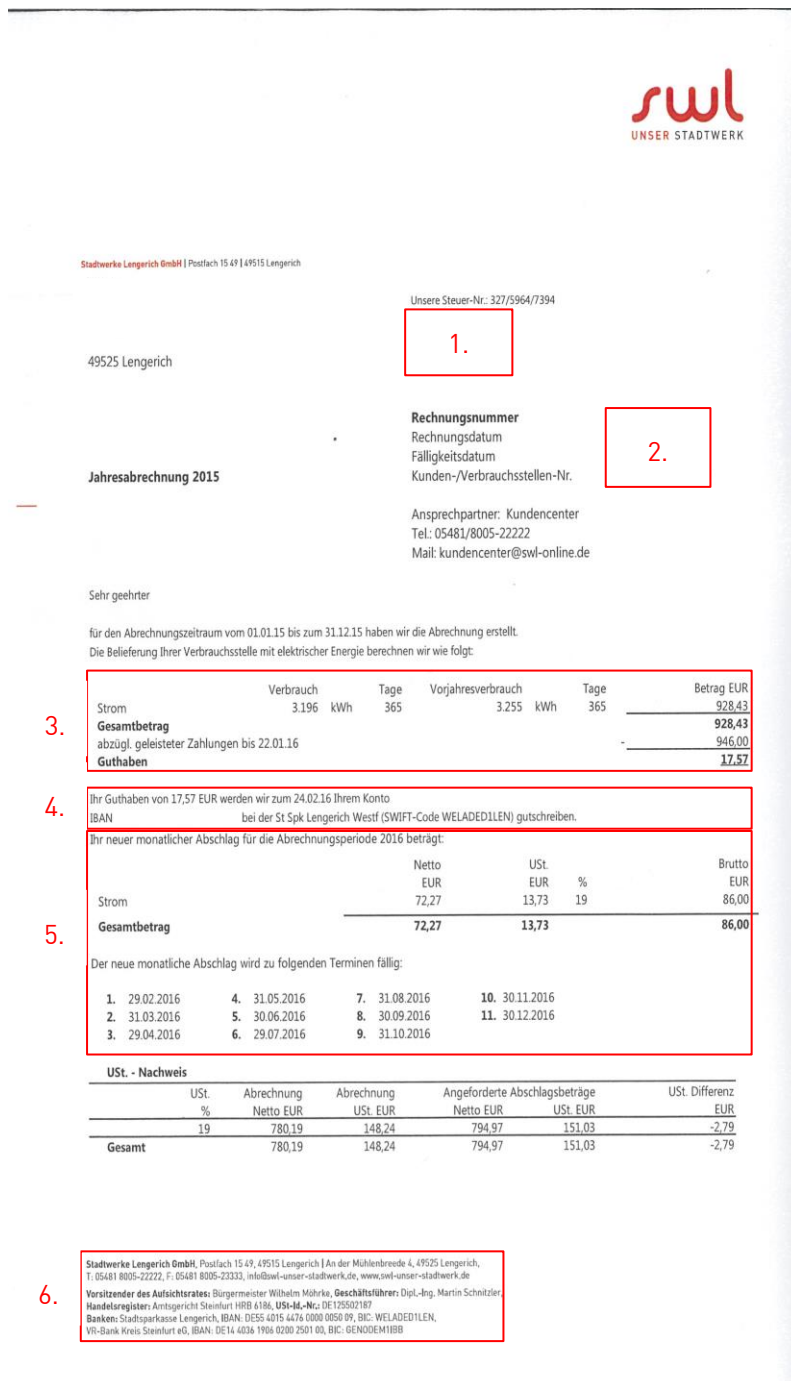

1. Unsere Steuer-Nr.: 327/5964/7394

2. Rechnungsnummer
Rechnungsdatum
Fälligkeitsdatum
Kunden-/Verbrauchsstellen-Nr.

3.

	Verbrauch	Tage	Vorjahresverbrauch	Tage	Betrag EUR
Strom	3.196 kWh	365	3.255 kWh	365	928,43
Gesamtbetrag					928,43
abzügl. geleisteter Zahlungen bis 22.01.16					- 946,00
Guthaben					17,57

4. Ihr Guthaben von 17,57 EUR werden wir zum 24.02.16 Ihrem Konto
IBAN bei der St Spk Lengerich Westf (SWIFT-Code WELADED1LEN) gutschreiben.

5. Ihr neuer monatlicher Abschlag für die Abrechnungsperiode 2016 beträgt:

	Netto EUR	USt. EUR	%	Brutto EUR
Strom	72,27	13,73	19	86,00
Gesamtbetrag	72,27	13,73		86,00

6. USt. - Nachweis

	USt. %	Abrechnung Netto EUR	Abrechnung USt. EUR	Angeforderte Abschlagsbeträge Netto EUR	USt. EUR	USt. Differenz EUR
	19	780,19	148,24	794,97	151,03	-2,79
Gesamt		780,19	148,24	794,97	151,03	-2,79

6. Stadwerke Lengerich GmbH, Postfach 15 491, 49515 Lengerich | An der Mühlenbreite 4, 49525 Lengerich, T: 05481 8005-22222, F: 05481 8005-23333, info@swl-unser-stadtwerk.de, www.swl-unser-stadtwerk.de
Vorstand: Bürgermeister Wilhelm Möhrke, Geschäftsführer: Dipl.-Ing. Martin Schnitzler
Handelsregister: Amtsgericht Steinfurt HRB 6186, USt-Id-Nr.: DE175502187
Bank: Sparkasse Lengerich, IBAN: DE55 4215 4716 0000 0850 09, BIC: WELADED1LEN, VR-Bank Kreis Steinfurt eG, IBAN: DE14 4036 1906 0200 2501 00, BIC: GENODE33HAN

1. Die Verbrauchsstelle ist die Adresse, an die Strom geliefert und verbraucht wird.
2. Wichtige Rechnungsdaten – besonders die Kunden- und Verbrauchsstellen-Nummer, da wir unter diesen Nummern alle Kundendaten verwalten. Kundenfragen können wir am schnellsten beantworten, wenn Sie diese zur Hand haben.
3. Ihre Verbrauchsart und die dazugehörigen Verbrauchsmengen an Strom im Rechnungsjahr und im Vorjahr (zum Vergleich). Im Beispiel belaufen sich die Kosten auf 928,43 €. Davon abgezogen werden Zahlungen im Rechnungsjahr, die Sie in Form von Abschlägen an uns geleistet haben. **Achten Sie auf den Stichtag, alle danach geleisteten Zahlungen werden nicht aufgeführt!** Im Beispiel entsteht dadurch ein Guthaben, das auf das hinterlegte Konto überwiesen wird.
4. Dies gilt, wenn uns ein gültiges SEPA-Lastschriftmandat vorliegt. Ist das nicht der Fall, benötigen wir Ihre Bankverbindung, die uns schriftlich mitgeteilt werden muss, damit der Betrag auf Ihr Konto überwiesen werden kann.
5. Der neue monatliche Abschlag wird mit jeder Jahresabrechnung neu ermittelt. Dabei wird der tatsächliche Jahresverbrauch, der oben aufgeführt ist, als Rechengrundlage verwendet und Preisanpassungen mit einberechnet. Die daraus entstehende Jahressumme wird dann durch 11 geteilt und bildet somit den neuen monatlichen Abschlag. **-Desto geringer Ihr Jahresverbrauch, umso kleiner wird der neue monatliche Abschlag ausfallen. Verbrauchen Sie mehr Energie, erhöht sich der Abschlag.-**
6. Unsere Kontaktdaten sowie Bankverbindungen finden Sie immer in der Fußzeile unserer Anschreiben.

Rechnung Strom

Auf der zweiten Seite Ihrer Rechnung, finden sie detaillierte Informationen zu Ihrem Zähler, dem Vertrag und den daraus entstandenen Kosten.

		Rechnungsnummer			
		Rechnungsdatum		10.02.2016	
		Kunden-/Verbrauchsstellen-Nr.			
Strom Verbrauchsermittlung			Gesamtabrechnungszeitraum vom 01.01.15 bis 31.12.15		
1.	Zähler-Nr.	Zählpunktbezeichnung	2.	Code-Nr./GLN	3.
	Datum von - bis	Zählwerk	Stand alt - neu	Ablesekennung	Differenz
	01.01.15 - 11.12.15	1HT	57121 60104	1/11/25	2.983 kWh
	12.12.15 - 31.12.15	1HT	60104 60317	1/12/25	213 kWh
	Gesamt Strom				3.196 kWh
Strom Entgeltermittlung			Gesamtabrechnungszeitraum vom 01.01.15 bis 31.12.15		
4.	Datum von - bis	Preisbestandteil	Verbrauch	Preis	Netto EUR
	01.01.15 - 11.12.15	Arbeitspreis	2.983 kWh	12,339 Cent/kWh	368,07 19%
	01.01.15 - 11.12.15	Stromsteuer	2.983 kWh	2,05 Cent/kWh	61,15 19%
	01.01.15 - 11.12.15	EEG-Umlage	2.983 kWh	6,170 Cent/kWh	184,05 19%
	01.01.15 - 11.12.15	\$19-StromNEV-Umlage	2.983 kWh	0,237 Cent/kWh	7,07 19%
	01.01.15 - 11.12.15	Offshore-Haftungsumlage	2.983 kWh	-0,051 Cent/kWh	-1,52 19%
	01.01.15 - 11.12.15	Umlage \$18 Abschaltbare Lasten	2.983 kWh	0,006 Cent/kWh	0,18 19%
	01.01.15 - 11.12.15	Grundpreis	345 Tag(e)	117,00 EUR/Jahr	110,59 19%
	12.12.15 - 31.12.15	Arbeitspreis	213 kWh	12,339 Cent/kWh	26,28 19%
	12.12.15 - 31.12.15	Stromsteuer	213 kWh	2,05 Cent/kWh	4,37 19%
	12.12.15 - 31.12.15	EEG-Umlage	213 kWh	6,170 Cent/kWh	13,14 19%
	12.12.15 - 31.12.15	\$19-StromNEV-Umlage	213 kWh	0,237 Cent/kWh	0,50 19%
	12.12.15 - 31.12.15	Offshore-Haftungsumlage	213 kWh	-0,051 Cent/kWh	-0,11 19%
	12.12.15 - 31.12.15	Umlage \$18 Abschaltbare Lasten	213 kWh	0,006 Cent/kWh	0,01 19%
	12.12.15 - 31.12.15	Grundpreis	20 Tag(e)	117,00 EUR/Jahr	6,41 19%
	Gesamt Strom				780,19 148,24 928,43
Erläuterung zur Stromlieferung:					
5.	Im o.g. Strompreis ist ein Netznutzungsentgelt in Höhe von 396,67 EUR enthalten. Dieses Entgelt beinhaltet neben den Kosten für den Netzzugang folgende Komponenten: Netznutzungsentgelt Abrechnung: 17,85 EUR Netznutzungsentgelt Konzessionsabgabe: 50,20 EUR Netznutzungsentgelt Messung: 4,55 EUR Netznutzungsentgelt Messstellenbetrieb: 10,52 EUR				
6.	Hinweis zum Vertrag				
	Versorgungsart	Zählpunktbezeichnung	Kündigung		Vertragsverlängerung
	Strom		möglich zum	spätestens am	12 Monate
			31.12.2016	30.09.2016	
2.	Legende Ablesekennung				
	Ablesehinweis	Wertart	Ablesegrund		
	1 Ermittlung durch Netzbetreiber	11 Abgelesener Wert	21 Vertragswechsel (z.B. Lieferantenwechsel)		
	2 Ermittlung durch Lieferant	12 Ersatzwert - geschätzt, veranschlagt	22 Gerätewechsel		
	3 Ermittlung durch Messstellenbetreiber	13 Wert aus Kundenselbstablesung	23 Geräteeinbau		
	4 Ermittlung durch Messdienstleister	14 korrigierter Wert (aus Ablesung)	24 Geräteausbau		
			25 Turmusablesung		
			26 Zwischenablesung (z.B. Tarifwechsel)		
			27 Geräteparameteränderung		
			28 Bilanzierungsgebietswechsel		

- Die Zähler-Nr. finden sie auf Ihrem Zähler. Wenn Sie uns Ihren Zählerstand mitteilen wollen, so geben Sie bitte diese mit an.
- Die Ablesekennung zeigt, woher der Verbrauchswert kommt. Es gibt verschiedene Ablesekennungen, die ebenfalls im unteren Bereich in der Legende aufgelistet sind:
 - Abgelesener Wert:** Die Stadtwerke oder Beauftragte der Stadtwerke haben den Zählerstand abgelesen.
 - Ersatzwert:** Es liegt kein Zählerstand vor, unser System schätzt einen Wert auf Basis von Vergangenheitswerten.
 - Wert aus Kundenselbstablesung:** Der Kunde selbst übermittelt uns den Zählerstand.
 - Korrigierter Wert:** Unser System errechnet anhand des letzten Zählerstandes einen Wahrscheinlichkeitswert.
- Strom wird mit dem verrechenbaren Energiewert Kilowattstunden (kWh) abgerechnet.
- Ihr Tarif/Ihre Tarife des Jahres mit dem zugehörigen Preis/mit den zugehörigen Preisen.
- Entgelte, die von der Bundesnetzagentur vorgegeben werden. Die Stadtwerke Lengerich haben keinerlei Einfluss auf preisliche Änderungen von den im Beispiel angegebenen Entgelten.
- Hinweise zum Vertrag müssen aufgrund von gesetzlichen Bestimmungen auf der Rechnung mit angegeben werden.

Verbrauchsvergleich

Wir sind gesetzlich dazu verpflichtet, dem Kunden einen Verbrauchsvergleich in Form einer Grafik bereit zu stellen, damit der eigene Verbrauch bewertet werden kann. Mithilfe von Informationen über vergleichbare Haushaltsgruppen und deren Verbräuchen können Sie leicht erkennen, ob Sie sich im, über oder unter dem Durchschnitt befinden.



In diesem Beispiel liegt der Jahresverbrauch bei 3.196 kWh. Bei einem 3-Personen-Haushalt (3-P-HH) würde das einem durchschnittlichen Verbrauch entsprechen.

Beachten Sie dabei, dass es sich hierbei um bundesweite Durchschnittswerte handelt und diese nur als allgemeine Orientierungswerte dienen.

Gebührenbescheid Wasser

Auf der ersten Seite Ihres Gebührenbescheides finden Sie eine übersichtliche Zusammenfassung Ihres angefallenen Wasserverbrauches sowie Ihrer geleisteten Zahlungen, wodurch sich eine Nachzahlung oder ein Guthaben ergibt.



**Wasserversorgungsverband
Tecklenburger Land**
Wir sorgen für gutes Wasser
Der Vorstandsvorsitzer

Wasserversorgungsverband Tecklenburger Land · Fuggerstraße 1 · 49479 Ibbenbüren

Verbrauchsstelle

1.

49525 Lengerich

Bescheidnummer

Bescheiddatum

Fälligkeitsdatum

Kunden-/Verbrauchsstellen-Nr.

2.

Gebührenbescheid

Ansprechpartner: Kundencenter
Tel.: 05481/8005-22222
Mail: kundencenter@swl-unser-stadtwerk.de

Sehr geehrter

die Versorgung mit Trinkwasser durch den Wasserversorgungsverband Tecklenburger Land im Zeitraum vom 01.01.16 bis 31.12.16 berechnen wir Ihnen wie folgt:

	Verbrauch	Tage	Vorjahresverbrauch	Tage	Betrag EUR
Wasser	156 m ³	366	158 m ³	365	344,50
Gesamtbetrag					344,50
abzügl. geleisteter Zahlungen bis 16.01.17					- 352,00
Guthaben					7,50

Ihr Guthaben von 7,50 EUR werden wir zum 30.01.17 Ihrem Konto
IBAN bei der St.Spk Lengerich Westf (SWIFT-Code WELADED11EN) gutschreiben.

Ihr neuer monatlicher Abschlag für die Abrechnungsperiode 2017 beträgt:

	Netto EUR	USt. EUR	%	Brutto EUR
Wasser	30,84	2,16	7	33,00
Gesamtbetrag	30,84	2,16		33,00

Dieser vorgenannte Abschlag wird jeweils fällig zum:

1. 28.02.2017	4. 31.05.2017	7. 31.08.2017	10. 30.11.2017
2. 31.03.2017	5. 30.06.2017	8. 29.09.2017	11. 29.12.2017
3. 28.04.2017	6. 31.07.2017	9. 31.10.2017	

USt. - Nachweis					
	USt. %	Abrechnung Netto EUR	Abrechnung USt. EUR	Angeforderte Abschlagsbeträge Netto EUR	USt. Differenz EUR
	7	321,96	22,54	329,01	-0,45
Gesamt		321,96	22,54	329,01	-0,45

Wasserversorgungsverband Tecklenburger Land Fuggerstraße 1 · 49479 Ibbenbüren Telefon (0 54 51) 900-0 · Telefax (0 54 51) 900-201 E-Mail info@swl-wasser.de http www.swl-wasser.de Steuernr. 327/59917036	Stadtwerke Lengerich GmbH Postfach 15-49 · 49515 Lengerich An der Mühlenbreite 4 · 49525 Lengerich Telefon (0 54 81) 80 05-0 · Telefax (0 54 81) 80 05-33 E-Mail info@swl-online.de http www.swl-online.de	Bankverbindungen der Stadtwerke Lengerich GmbH Stadtsparkasse Lengerich (BLZ 401 544 76) S 009 IBAN: DE 55 4015 4478 0000 0050 09 BIC: WELADED11EN VRB Bank Kreis Steinfurt eG (BLZ 403 619 06) 200 250 10 IBAN: DE 14 4036 1906 0200 2501 00 BIC: GENODEM11BB
---	--	---

1. Die Verbrauchsstelle ist die Adresse, an die Wasser geliefert und verbraucht wird.
2. Wichtige Rechnungsdaten – besonders die Kunden- und Verbrauchsstellen-Nummer, da wir unter diesen Nummern alle Kundendaten verwalten. Kundenfragen können wir am schnellsten beantworten, wenn Sie diese zur Hand haben.
3. Ihre Verbrauchsart und die dazugehörigen Verbrauchsmengen an Wasser im Rechnungsjahr und im Vorjahr (zum Vergleich).
Im Beispiel belaufen sich die Kosten auf 359,58 €. Davon abgezogen werden Zahlungen im Rechnungsjahr, die Sie in Form von Abschlägen an uns geleistet haben. Achten Sie auf den Stichtag, alle danach geleisteten Zahlungen werden nicht aufgeführt! Im Beispiel entsteht dadurch ein Guthaben, das auf das hinterlegte Konto überwiesen wird.
4. Dies gilt, wenn uns ein gültiges SEPA-Lastschriftmandat vorliegt. Ist das nicht der Fall, benötigen wir Ihre Bankverbindung, die uns schriftlich mitgeteilt werden muss, damit der Betrag auf Ihr Konto überwiesen werden kann.
5. Der neue monatliche Abschlag wird mit jeder Jahresabrechnung neu ermittelt. Dabei wird der tatsächliche Jahresverbrauch, der oben aufgeführt ist, als Rechengrundlage verwendet. Die daraus entstehende Jahressumme wird dann durch 11 geteilt und bildet somit den neuen monatlichen Abschlag. -Desto geringer Ihr Jahresverbrauch, umso kleiner wird der neue monatliche Abschlag ausfallen. Verbrauchen Sie mehr Wasser, erhöht sich der Abschlag.-
6. Sowohl unsere Kontaktdaten und Bankverbindungen, als auch die Kontaktdaten des Wasserversorgungsverbandes Tecklenburger Land finden Sie in der Fußzeile des Gebührenbescheides.

Verbrauchs- und Gebührenermittlung Wasser

Auf der zweiten Seite Ihres Gebührenbescheides, finden sie detaillierte Informationen zu Ihrem Zähler und den daraus entstandenen Kosten.

Bescheidnummer
Bescheiddatum 16.01.2017
Kunden-/Verbrauchsstellen-Nr.

Wasser Verbrauchsermittlung **Gesamtabrechnungszeitraum vom 01.01.16 bis 31.12.16**

1. **Zähler-Nr.** 2. **Ablesekennung**

Datum von - bis	Zählwerk	Stand alt - neu	Ablesekennung	Differenz	Faktor	Verbrauch
01.01.16 - 09.12.16	1	219 366	1/13/25	147 m ³	1	147 m ³
10.12.16 - 31.12.16	1	366 375	1/12/25	9 m ³	1	9 m ³
Gesamt Wasser						156 m ³

3. **Wasser Gebührenermittlung** **Gesamtabrechnungszeitraum vom 01.01.16 bis 31.12.16**

Datum von - bis	Gebührenbestandteil	Verbrauch	Gebühr	Netto EUR	USt. EUR	Brutto EUR	
01.01.16 - 09.12.16	Verbrauchsgebühr	147 m ³	1,41 EUR/m ³	207,27	7%	14,51	221,78
01.01.16 - 09.12.16	Grundgebühr	344 Tag(e)	102,00 EUR/Jahr	95,87	7%	6,71	102,58
10.12.16 - 31.12.16	Verbrauchsgebühr	9 m ³	1,41 EUR/m ³	12,69	7%	0,89	13,58
10.12.16 - 31.12.16	Grundgebühr	22 Tag(e)	102,00 EUR/Jahr	6,13	7%	0,43	6,56
Gesamt Wasser		156 m ³		321,96		22,54	344,50

2. **Legende Ablesekennung**

Ablesehinweis	Wertart	Ablesegrund
1 Ermittlung durch Netzbetreiber	11 Abgelesener Wert	21 Vertragswechsel (z.B. Lieferantenwechsel)
2 Ermittlung durch Lieferant	12 Ersatzwert - geschätzt, veranschlagt	22 Gerätewechsel
3 Ermittlung durch Messstellenbetreiber	13 Wert aus Kundenselbstablesung	23 Geräteeinbau
4 Ermittlung durch Messdienstleister	14 korrigierter Wert (aus Ablesung)	24 Geräteausbau
		25 Turnusablesung
		26 Zwischenablesung (z.B. Tarifwechsel)
		27 Geräteparameteränderung
		28 Bilanzierungsgebietswechsel

1. Die Zähler-Nr. finden sie auf Ihrem Zähler. Wenn Sie uns Ihren Zählerstand mitteilen wollen, so geben Sie bitte diese mit an.

2. Die Ablesekennung zeigt, woher der Verbrauchswert kommt. Es gibt verschiedene Ablesekennungen, die ebenfalls im unteren Bereich in der Legende aufgelistet sind:

- **Abgelesener Wert:** Die Stadtwerke oder Beauftragte der Stadtwerke haben den Zählerstand abgelesen.
- **Ersatzwert:** Es liegt kein Zählerstand vor, unser System schätzt einen Wert auf Basis von Vergangenheitswerten.
- **Wert aus Kundenselbstablesung:** Der Kunde selbst übermittelt uns den Zählerstand.
- **Korrigierter Wert:** Unser System errechnet anhand des letzten Zählerstandes einen Wahrscheinlichkeitswert.

3. Ihre Jahresverbrauchswerte mit dem zugehörigen Preis/mit den zugehörigen Preisen.

Gebührenbescheid Kanal

Auf der ersten Seite Ihres Gebührenbescheides finden Sie eine übersichtliche Zusammenfassung Ihres angefallenen Abwasserverbrauches sowie Ihrer geleisteten Zahlungen, wodurch sich eine Nachzahlung oder ein Guthaben ergibt.



Stadt Lengerich · Tecklenburger Straße 2-4 · 49525 Lengerich

49525 Lengerich

Gebührenbescheid

Verbrauchsstelle

1.

Bescheidnummer

Bescheiddatum

Fälligkeitsdatum

Kunden-/Verbrauchsstellen-Nr.

2.

Ansprechpartner: Kundencenter

Tel.: 05481/8005-22222

Mail: kundencenter@swl-unser-stadtwerk.de

Sehr geehrter

die Entsorgung Ihres Abwassers durch die Stadt Lengerich - Stadtentwässerung - im Zeitraum vom 01.01.16 bis 31.12.16 berechnen wir Ihnen wie folgt:

	Verbrauch	Tage	Vorjahresverbrauch	Tage	Betrag EUR
Kanal	156 m ³	366	158 m ³	365	429,00
Gesamtbetrag					429,00
abzüglich geleisteter Zahlungen bis 16.01.17					- 440,00
Guthaben					11,00

3.

4.

Ihr Guthaben von 11,00 EUR werden wir zum 30.01.17 Ihrem Konto
IBAN _____ bei der St Spk Lengerich Westf (SWIFT-Code WELADED1LEN) gutschreiben.

Ihr neuer monatlicher Abschlag für die Abrechnungsperiode 2017 beträgt:

Kanal	Netto		USt.		Brutto
	EUR	%	EUR	%	
Kanal	39,00	0,00	0,00	0	39,00
Gesamtbetrag	39,00		0,00		39,00

5.

Dieser vorgenannte Abschlag wird jeweils fällig zum:

1. 28.02.2017	4. 31.05.2017	7. 31.08.2017	10. 30.11.2017
2. 31.03.2017	5. 30.06.2017	8. 29.09.2017	11. 29.12.2017
3. 28.04.2017	6. 31.07.2017	9. 31.10.2017	

USt. - Nachweis					
	USt.	Abrechnung	Abrechnung	Angeforderte Abschlagsbeträge	USt. Differenz
	%	Netto EUR	USt. EUR	Netto EUR	USt. EUR
	0	429,00	0,00	440,00	0,00
Gesamt		429,00	0,00	440,00	0,00

6.

Stadtverwaltung Lengerich
Postfach 15 49 • 49515 Lengerich
Tecklenburger Straße 2-4 • 49525 Lengerich
Telefon (0 54 81) 33 0 • Telefax (0 54 82) 33 199
E-Mail info@lengerich.de
http www.lengerich.de

Stadtwerke Lengerich GmbH
Postfach 15 49 • 49515 Lengerich
An der Mühlenbreite 4 • 49525 Lengerich
Telefon (0 54 81) 80 05 0 • Telefax (0 54 81) 80 05 33
E-Mail info@swl-online.de
http www.swl-online.de

Bankverbindungen der Stadtwerke Lengerich GmbH
Sparkassenkasse Lengerich, BLZ 401 544 701 5 009
IBAN: DE55 4015 4476 0000 0050 09
BIC: WELADED1LEN
VR-Bank Kreis Steinfurt eG (BLZ 403 619 06) 200 250 103
IBAN: DE 14 4036 1906 0200 2501 00
BIC: GENODE33HAN

1. Die Verbrauchsstelle ist die Adresse, an der Abwasser anfällt.

2. Wichtige Rechnungsdaten – besonders die Kunden- und Verbrauchsstellen-Nummer, da wir unter diesen Nummern alle Kundendaten verwalten. Kundenfragen können wir am schnellsten beantworten, wenn Sie diese zur Hand haben.

3. Ihre Verbrauchsart und die dazugehörigen Verbrauchsmengen an Abwasser im Rechnungsjahr und im Vorjahr (zum Vergleich). Im Beispiel belaufen sich die Kosten auf 429,00 €. Davon abgezogen werden Zahlungen im Rechnungsjahr, die Sie in Form von Abschlägen an uns geleistet haben. Achten Sie auf den Stichtag, alle danach geleisteten Zahlungen werden nicht aufgeführt! Im Beispiel entsteht dadurch ein Guthaben, das auf das hinterlegte Konto überwiesen wird.

4. Dies gilt, wenn uns ein gültiges SEPA-Lastschriftmandat vorliegt. Ist das nicht der Fall, benötigen wir Ihre Bankverbindung, die uns schriftlich mitgeteilt werden muss, damit der Betrag auf Ihr Konto überwiesen werden kann.

5. Der neue monatliche Abschlag wird mit jeder Jahresabrechnung neu ermittelt. Dabei wird der tatsächliche Jahresverbrauch, der oben aufgeführt ist, als Rechengrundlage verwendet. Die daraus entstehende Jahressumme wird dann durch 11 geteilt und bildet somit den neuen monatlichen Abschlag. -Desto geringer Ihr Jahresverbrauch, umso kleiner wird der neue monatliche Abschlag ausfallen. Fällt mehr Abwasser an, erhöht sich der Abschlag.-

6. Sowohl unsere Kontaktdaten und Bankverbindungen, als auch die Kontaktdaten der Stadtverwaltung Lengerich finden Sie in der Fußzeile des Gebührenbescheides.

Verbrauchs- und Gebührenermittlung Kanal

Auf der zweiten Seite Ihres Gebührenbescheides, finden sie detaillierte Informationen zu Ihrem Zähler und den daraus entstandenen Kosten.

Bescheidnummer
Bescheiddatum 16.01.2017
Kunden-/Verbrauchsstellen-Nr.

Kanal Verbrauchsermittlung Gesamtabrechnungszeitraum vom 01.01.16 bis 31.12.16

1. **Zähler-Nr.** 2. **Ablesekennung**

Datum von - bis	Zählwerk	Stand alt - neu	Ablesekennung	Differenz	Faktor	Verbrauch
01.01.16 - 09.12.16	1	219 366	1/13/25	147 m ³	1	147 m ³
10.12.16 - 31.12.16	1	366 375	1/12/25	9 m ³	1	9 m ³
Gesamt Kanal						156 m ³

3. **Kanal Gebührenermittlung** Gesamtabrechnungszeitraum vom 01.01.16 bis 31.12.16

Datum von - bis	Gebührenbestandteil	Verbrauch	Gebühr	Netto EUR	USt. EUR	Brutto EUR
01.01.16 - 09.12.16	Benutzungsgebühr	147 m ³	2,75 EUR/m ³	404,25	0,00	404,25
10.12.16 - 31.12.16	Benutzungsgebühr	9 m ³	2,75 EUR/m ³	24,75	0,00	24,75
Gesamt Kanal		156 m ³		429,00	0,00	429,00

2. **Legende Ablesekennung**

Ableseinweis	Wertart	Ablesegrund
1 Ermittlung durch Netzbetreiber	11 Abgelesener Wert	21 Vertragswechsel (z.B. Lieferantenwechsel)
2 Ermittlung durch Lieferant	12 Ersatzwert - geschätzt, veranschlagt	22 Gerätewechsel
3 Ermittlung durch Messstellenbetreiber	13 Wert aus Kundenselbstablesung	23 Geräteeinbau
4 Ermittlung durch Messdienstleister	14 korrigierter Wert (aus Ablesung)	24 Geräteausbau
		25 Turnusablesung
		26 Zwischenablesung (z.B. Tarifwechsel)
		27 Geräteparameteränderung
		28 Bilanzierungsgebietswechsel

1. Die Zähler-Nr. finden sie auf Ihrem Zähler. Wenn Sie uns Ihren Zählerstand mitteilen wollen, so geben Sie bitte diese mit an.
2. Die Ablesekennung zeigt, woher der Verbrauchswert kommt. Es gibt verschiedene Ablesekennungen, die ebenfalls im unteren Bereich in der Legende aufgelistet sind:
 - **Abgelesener Wert:** Die Stadtwerke oder Beauftragte der Stadtwerke haben den Zählerstand abgelesen.
 - **Ersatzwert:** Es liegt kein Zählerstand vor, unser System schätzt einen Wert auf Basis von Vergangenheitswerten.
 - **Wert aus Kundenselbstablesung:** Der Kunde selbst übermittelt uns den Zählerstand.
 - **Korrigierter Wert:** Unser System errechnet anhand des letzten Zählerstandes einen Wahrscheinlichkeitswert.
3. Ihr Tarif/Ihre Tarife des Jahres mit dem zugehörigen Preis/mit den zugehörigen Preisen.